

Gebouw 3 Varkenstal	
Daar	voet-ventilatie gebouwen
Wanden	beton
Roof	beton / dakpannen
Algemeen	500 geprepareerde biggen
Overstroom	met
Verblijven	aan afvalwater behoudende

Gebouw 4 Varkenstal	
Daar	voet-ventilatie gebouwen
Wanden	beton
Roof	beton
Algemeen	112 geïsoleerde en dragende zuigelingen
Overstroom	met
Verblijven	aan afvalwater behoudende

Gebouw 5 Varkenstal	
Daar	voet-ventilatie gebouwen
Wanden	beton
Roof	beton
Algemeen	102 geïsoleerde en dragende zuigelingen
Overstroom	met
Verblijven	aan afvalwater behoudende

Gebouw 6 Varkenstal	
Daar	voet-ventilatie gebouwen
Wanden	beton
Roof	beton
Algemeen	102 geïsoleerde en dragende zuigelingen
Overstroom	met
Verblijven	aan afvalwater behoudende

Gebouw 7 Varkenstal	
Daar	voet-ventilatie gebouwen
Wanden	beton
Roof	beton
Algemeen	112 geïsoleerde en dragende zuigelingen
Overstroom	met
Verblijven	aan afvalwater behoudende

Gebouw 15 Garage	
Daar	voet-ventilatie gebouwen
Wanden	beton
Roof	beton

Gebouw 17 Werktuigenberging	
Daar	voet-ventilatie gebouwen
Wanden	beton
Roof	beton

Gebouw 18 Werktuigenberging	
Daar	voet-ventilatie gebouwen
Wanden	beton
Roof	beton

RENNOOI			
Ventilator 8 stuks	11,12 kW		
Ventilator 1 stuks	0,22 kW		
Ventilator 4 stuks	1,55 kW		
Ventilator 6 stuks	6,0 kW		
Attractie			
Medioprop			
Kraachmotor's totaal 60 ton			
Brandblusapparaat 6 stuks			
Vijzel 11 stuks 1,0 kW	13,0 kW		
Diverse handoperatieapparaten	5,0 kW		
Bestrijdings - diepgewasremmers			
Chemicaliën / ontwormingsmiddelen max. 25kg			
Kadaverenplag			
Hogedrukreiniger 2 stuks 4,0 kW	8,0 kW		
Compressor 2 stuks 1,1 kW	2,2 kW		
Onkruidwater oppompsysteem	3,7 kW		
Cv 3 stuks 0,33 kW	0,99 kW		
Opslag afvalwater 20 ton			
Opslag afvalwater 15 m3			
TOTAAL VERMOGEN	41,84 kW		

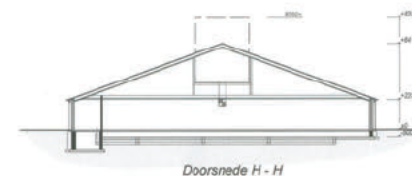

TOTAAL BEDRIJF	
Totaal vloeroppervlakte	600 m2
Wandoppervlakte	600 m2
Algemeen	112 geïsoleerde en dragende zuigelingen
Overstroom	met
Verblijven	aan afvalwater behoudende



Behoort bij besluit van B & W van Meppel, d.d. 1 juni 2009, nr. 1009-095

ONTVANGEN - 2 JUNI 2009

agrifirm

Handtekening Opdrachtgever

Mrs. C. en J.H.R. Houtman en J.H.R. Houtman-Kroes
Nieuwe Dijk 28
7948 L.G. Nieuwe M. 0522-49 20 95
Aanvrager van Milieubeheer

09-095

Bouw Bureau Jansman
Ontwerp, teken-, en adviesbureau

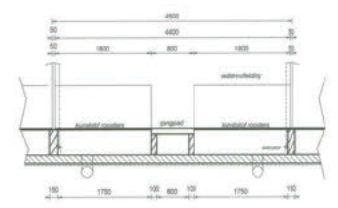
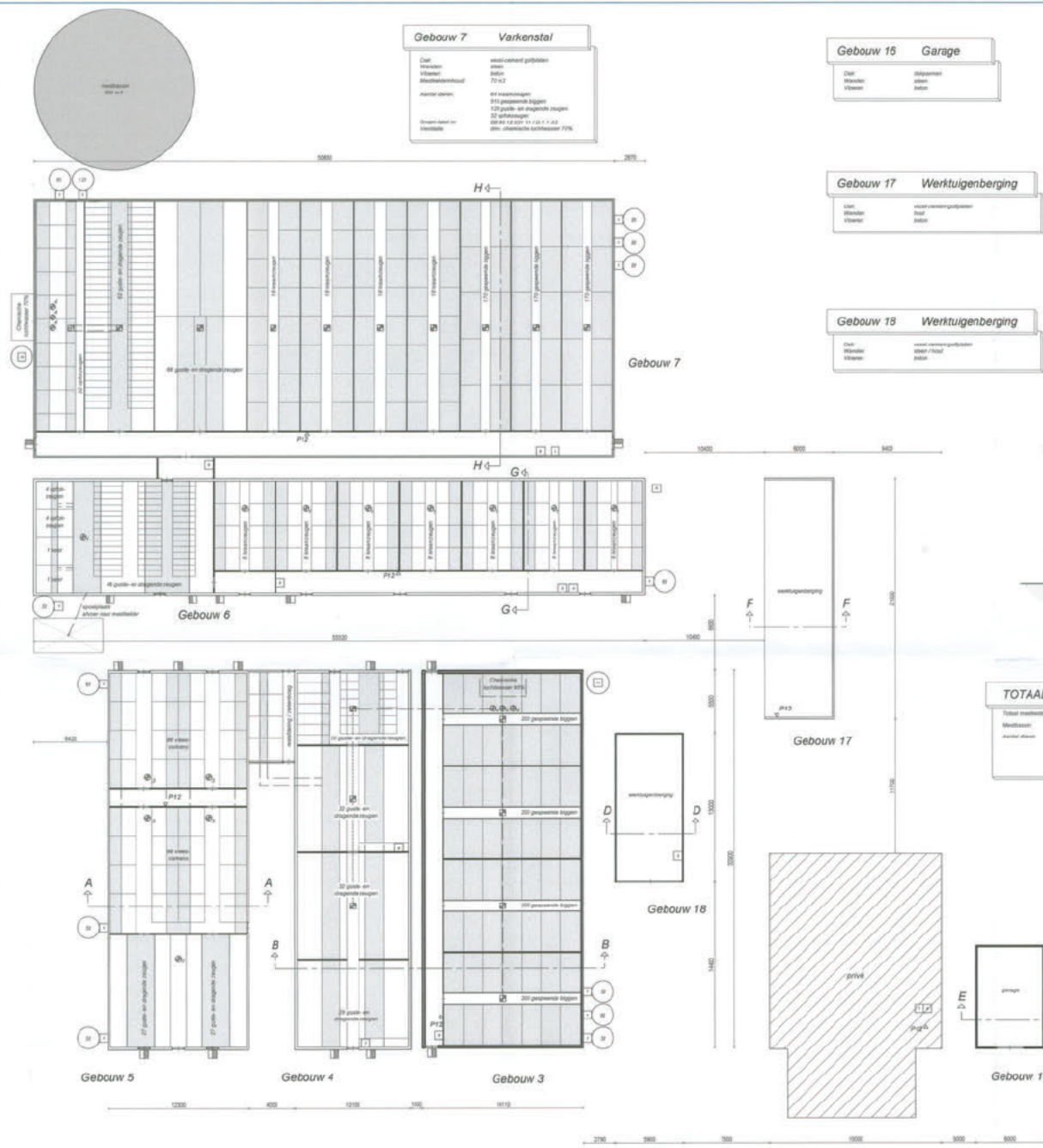

Dwarsdoorsnede Afdelingen Schaal 1:50



Doorsnede A - A



Doorsnede B - B



Doorsnede D - D



Doorsnede E - E



Doorsnede F - F



Doorsnede G - G